

SMS Enlace

Cliente de correo

El enlace de las redes informáticas y la mensajería de teléfonos móviles

SMS Enlace permite enviar y recibir mensajes cortos a los teléfonos móviles desde cualquier estación de la red empresarial a través de un único servidor de comunicaciones

- **Ahorro en las llamadas de voz.**

Por sólo 25 ptas (según tarifa vigente) se dispone de 160 caracteres para comunicaciones con los teléfonos móviles, evitando tiempo de conversación innecesario.

- **Interfaz gráfica intuitiva.**

Uso del programa de inmediato aprendizaje por su similitud con la mayoría de los programas de correo electrónico.

- **Comunicación en los dos sentidos.**

La distribución de los mensajes entrantes se canaliza automáticamente mediante la utilización de alias de usuario.

- **Acuses de recibo.**

El programa permite solicitar y gestionar acuses de recibo para aquellos mensajes enviados por centros servidores que soporten esta funcionalidad.

- **Mensajes programados.**

Programación de fecha y hora en los mensajes para su envío retardado de manera desatendida.

- **Gestión completa a la mensajería.**

Incorpora las funciones de:

- Agenda de teléfonos*
- Grupos de teléfonos*
- Mensajes predeterminados*
- Envío de mensajes a varios destinatarios
- Recepción de mensajes: impresión, reenvío y reasignación de destinatario
- Histórico de mensajes

* global y por usuario: disponible según versiones

- **Desarrollado bajo estándares.**

Cumple con las normativas GSM sobre SMS (short message service) 03.40, 07.05 y 03.38

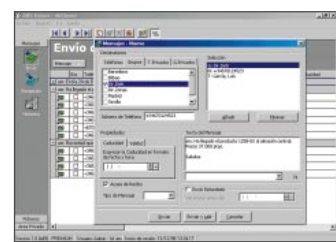

SMS Enlace

Cliente de correo

El enlace de las redes informáticas y la mensajería de teléfonos móviles

SERVIDOR

Sistema Operativo	Windows 95/98 ó Windows NT4.0 SP3
Memoria RAM	32 Mb
Memoria Disco Duro	5 Mb mínimo (en función del tráfico de mensajes)
Terminal GSM	WaveCom WM01-G900
Puerto Serie	1 libre
Protocolos de red	TCP/IP, SPX/IPX, NetBios/NetBEUI

ESTACIONES DE TRABAJO

Sistema Operativo	Windows 95/98 ó Windows NT4.0SP3
Memoria RAM	16 Mb
Memoria Disco Duro	5 Mb
Protocolos de red	TCP/IP, SPX/IPX, NetBios/NetBEUI

Conexión por red al servidor donde esté ubicada la base de datos de mensajes

ESQUEMA

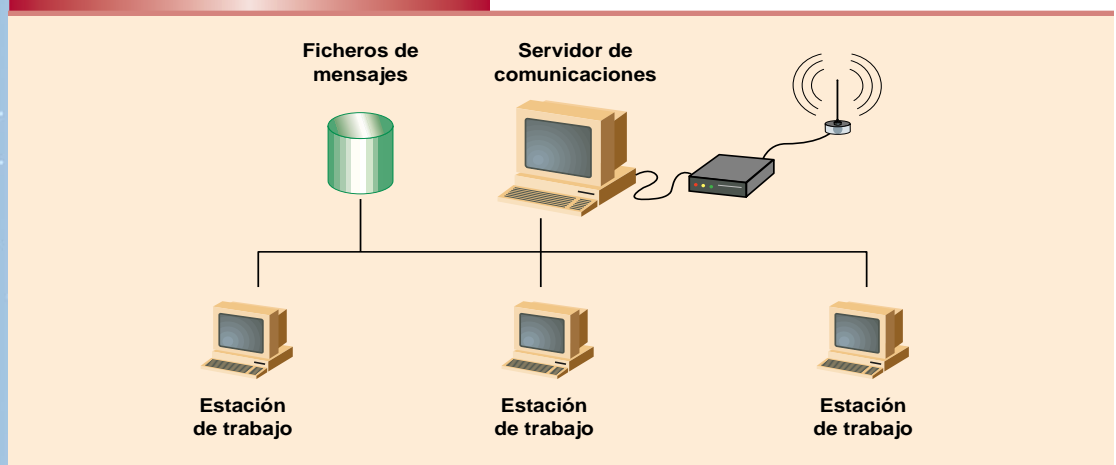

Windows 95/98 o Windows NT 4.0 SP3 y WaveCom WM01-G900 son marcas registradas

SMS enlace está inscrito en el registro de la propiedad intelectual con el nº 31331



Métodos de Gestión Avanzada

<http://www.mgainfo.com>
e-mail: info@mgainfo.com